Comité de pilotage – 1ère session

Ordre du jour:

1. Présentation du site N2000 Barrage d'Artix et Saligue du Gave de Pau
2. La démarche appliquée sur le site
3. Les actions
4. Premiers résultats

www.lpo.fr

- Zone de Protection Spéciale (ZPS) : site Natura 2000 désigné au titre de la Directive Oiseaux pour la conservation des espèces d'oiseaux sauvages
- Surface : 3 367 ha
- 19 communes concernées par la ZPS : Abidos, Abos, Arbus, Artiguelouve, Artix, Aussevielle, Bésingrand, Tarsacq, Laroin, Lescar, Siros, Denguin, Labastide-Cérézacq, Lacq, Lons, Noguères, Os-Marsillon, Pardies et Poey de Lescar
- Formulaire Standard de Données (FSD) du site: 26 espèces d'oiseaux nicheurs et/ou hivernants et/ou migrateurs visées à l'annexe I de la DO (6 espèces d'ardéidés, 5 espèces de limicoles, 2 espèces d'anatidés, 5 espèces de rapaces, 3 espèces de laridés…)

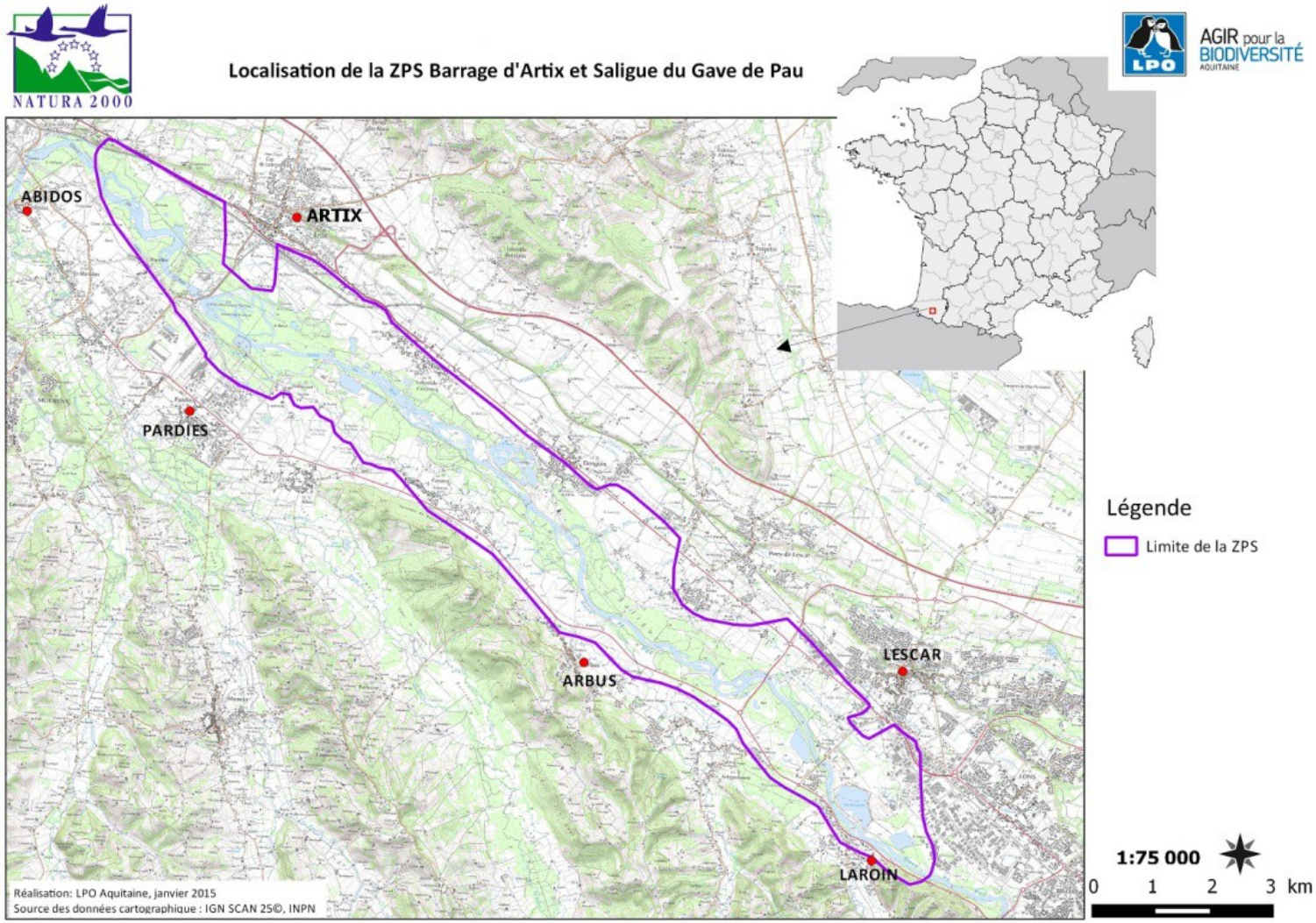
NATURA 2000
Localisation de la ZPS Barrage d'Artix et Saligue du Gave de Pau
AGIR pour la BIODIVERSITÉ AQUITAINE
ABIDOS
ARTIX
PARDIES
ARBUS
LESCAR
LAROIN
Légende
Limite de la ZPS
1:75 000
0 1 2 3 km
Réalisation: LPO Aquitaine, janvier 2015
Source des données cartographique : IGN SCAN 25©, INPN

Démarche et déroulement:

- Lancement d'un diagnostic préalable sur la ZPS en 2014
- Réalisation des diagnostics écologiques en 2014
- Réalisation d'un diagnostic socio-économique sommaire
- Mise à jour du FSD
- Évaluation des états de conservation des espèces
- Évaluation de la responsabilité et des enjeux du site Natura 2000 vis-à-vis des espèces communautaires

- Analyse bibliographique (réalisée)
- Inventaires de terrain (réalisés)
- Mise à jour du FSD (en cours)
- Cartographie des habitats d'espèces (en cours)
- Évaluation de l'état de conservation des espèces (en cours)
- Définition des enjeux prioritaires sur la ZPS (en cours)

Inventaire rapaces

Au total 5 espèces communautaires de rapaces sont nicheuses sur le site Natura 2000 ou à proximité directe: Milan noir et royal, Aigle botté, Elanion blanc, Bondrée apivore

1 espèce nicheuse possible: Busard Saint-Martin

Elanion blanc

Milan noir

Inventaire ardéidés

Au total, 2 espèces communautaires d'ardéidés nichent dans le boisement humide du lac d'Artix : le bihoreau gris et l'Aigrette garzette

1 espèce nicheuse possible: le héron pourpré mais aucune preuve de nidification

Présence de la plus importante colonie de Héron cendré du département (espèce non communautaire)

Aigrette garzette

Bihoreau gris

www.lpo.fr
BirdLife INTERNATIONAL REPRÉSENTANT OFFICIEL
NATURA 2000

Total d'espèces nicheuses au statut communautaire

12 espèces

Rajout de 4 espèces qui n'étaient pas citées au FSD initial: Bondrée apivore, Busard Saint-Martin, Elanion blanc et Pic noir

Total d'espèces hivernantes et/ou migratrices au statut communautaire

9 espèces

Au final, le nouveau FSD comptera **17 espèces communautaires** nicheuses et/ou hivernantes et/ou migratrices au lieu des 26 présentes initialement

13 espèces ont été retirées du FSD car leur présence sur le site natura est anecdotique (Combattant varié, Barge rousse, Blongios nain, Marouette ponctuée, Grue cendrée, Guifette moustac, Guifette noire, Fuligule nyroca, Chevalier sylvain, Harle piette, Echasse blanche, Avocette élégante et Sterne pierregarin)

Responsabilité du site Natura 2000 vis-à-vis des espèces communautaires nicheuses certaines ou possible

Hiérarchisation des enjeux au sein du site

4 classes de responsabilité

- Très forte
- Forte
- Modérée
- Faible

Espèces	Responsabilité du site	Enjeux sur le site
Aigle botté	5,00	6,67
Bondrée apivore	5,00	6,33
Busard Saint-Martin	3,00	5,00
Bihoreau gris	6,00	8,33
Aigrette garzette	5,00	7,00
Cigogne blanche	5,00	6,33
Héron pourpré	3,00	5,67
Martin pêcheur	6,00	8,33
Milan noir	5,00	5,67
Milan royal	5,00	6,67
Elanion blanc	6,00	10,67
Pic noir	6,00	7,33

4 classes d'enjeux

- Très fort
- Fort
- Modéré
- Faible

Merci de votre attention

Contact

Virginie COUANON

06 95 25 62 11

virginie.couanon@lpo.fr

www.lpo.fr